Утверждена
приказом от 02 февраля 2026 года №58
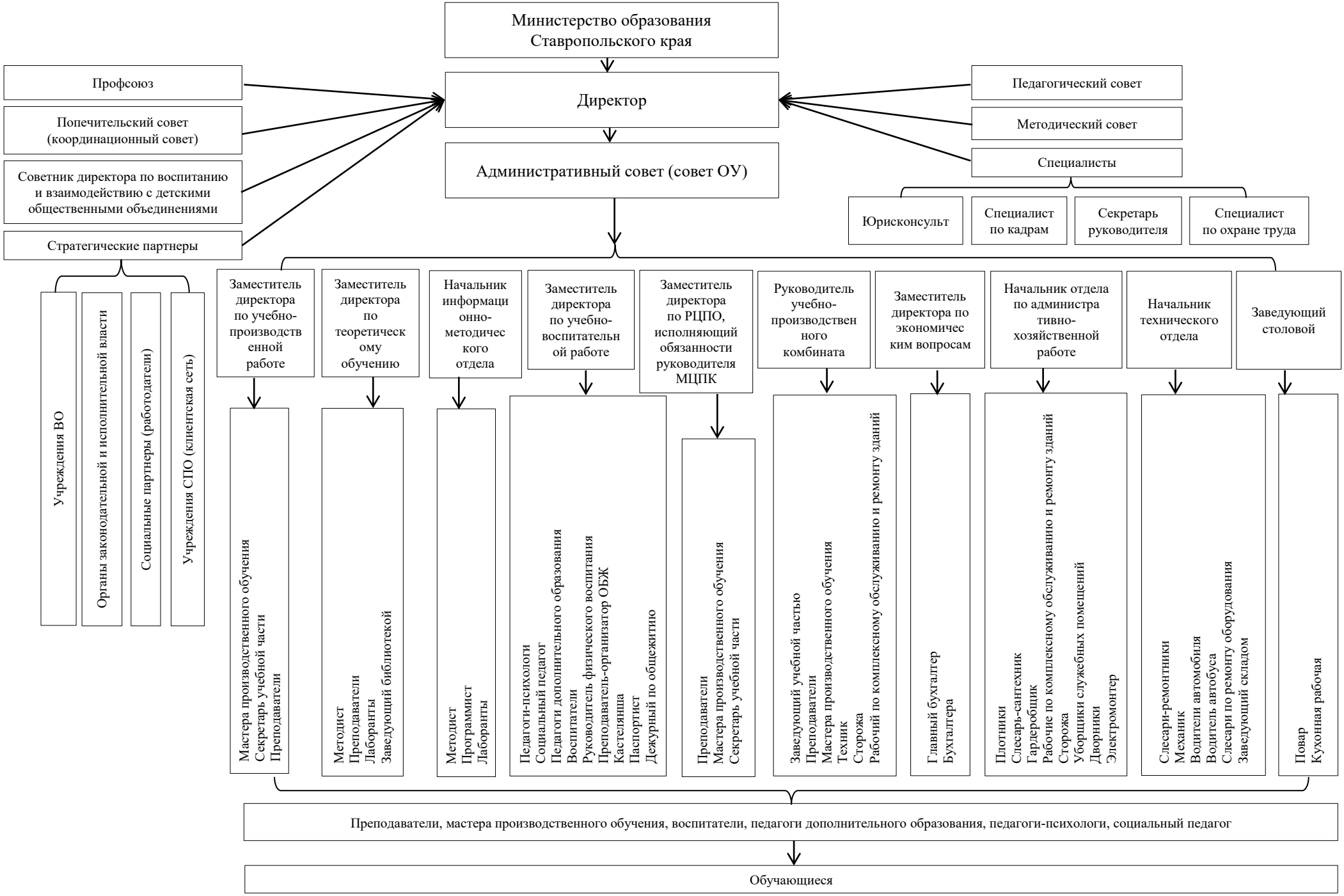
# Организационно-управленческая структура ГБПОУ КРК «Интеграл»